



公益社団法人 北海道交通遺児の会

ホームページ <http://h-koutuujinokai.or.jp/>

事務局 札幌市中央区南1条東1丁目
大通バスセンタービル1号館6階

電話 011(232)8688

FAX 011(232)8689

令和3年1月発行



新春のごあいさつ

公益社団法人北海道交通遺児の会

会長 工藤修二

新年あけましておめでとうございます。
皆様には、ご家族お揃いで健やかに新年を迎えられたことと心よりお慶び申し上げます。

また、日頃から本会の運営につきまして特段のご理解とご協力を賜り厚くお礼申し上げます。

昨年は、新型コロナウイルス感染症の影響により世の中の動きや私たちの暮らしが大きく変わりました。東京五輪・パラリンピックの開催延期のほか、多くのイベントの中止、道や国の緊急事態宣言による学校の休校や外出の自粛など、不自由で不安な生活を余儀なくされるとともに、経済の落ち込みにより多くの方が厳しい状況に直面しています。

今なおコロナ禍の終息は見通せませんが、人類が長い歴史の中で様々な困難を克服してきたその叡智を信じ、希望をもって新たな年に臨みたいと考えているところです。特に今年は、延期となっていた東京五輪のマラソンと競歩競技が、コロナ禍を乗り越えてこの北の大地で熱く繰り広げられ、世界中の人々に勇気と感動を与えてくれることを期待しています。

さて、今年三月には二〇一一年の東日本大震災発生から十年を迎えるわけですが、最近も、全国各地で大雨などによる大規模な災害が数多く発生しております。常日頃から災害への心構えと備えを忘れないことが大切なのは言うまでもありませんが、今年はこうした災害がなく、平穏な一年となることを願ってやみません。

当会では、交通遺児の支援・激励に努めておりますが、昨年はコロナ禍で中止となった年末交歓会等に代えて、ご家族の交流を応援するため商品券を贈呈致しました。

今後とも公益法人として法令の遵守に努めつつ、社会情勢や環境の変化に柔軟に対応し時宜を得た支援の充実に努めて参りますので、多くの皆様のご協力を宜しくお願い申し上げます。

不幸にして交通遺児・家族となられた方々には、様々な困難があると思えますが何事にも負けない強い意志を持って生活していただきたいと思います。

おたよりありがとうございます！

クリスマスの図書カードで本を買っています。
とてもうれしいです。ありがとうございます。
私はバスケットに入って練習頑張っています。
釧路市 小学4年生

今日、学期末テストが終わりました。この後は英検やTOIEC検定にもチャレンジします。
図書カードで参考書をたくさん購入させていただきます。
部活も大会に向けて頑張ります。

函館市 高校2年生

将来の夢は小学校の先生と
絵本作家なることです。
これからも勉強をがんばります。
釧路市 小学6年生

将来



令和2年度の主な事業の実施状況をお知らせします

◎育英奨学事業

高校生に対する奨学金の支給

右表のとおり40名の方に月額2万円(年額24万円)を、6月と12月に分けて支給しました。

入学祝金の贈呈

小学校新入学生徒1名、中学校新入学生徒4名、高校新入学生徒14名に1人2万円、大学新入学生に1人10万円を11名、短大・専門学校新入学生に1人5万円を6名の合計36名に贈呈しました。

修学旅行支援金の支給

小学生1人1万円を4名、中学生1人2万円を4名、高校生1人3万円を2名の合計10名に支給しました。(令和2年12月までの分。最終締切は令和3年2月22日ですが、旅行時期が変更になり、最終締切に間に合わない場合はご連絡ください。)

図書カードの贈呈

お子さん170名に、クリスマスカードに添えて1人3千円分の図書カードを贈呈しました。

◎慰霊祭

交通事故物故者慰霊祭は、新型コロナウイルス感染症の拡大を踏まえ、今年度については開催を中止とさせていただきます。

それに代わりまして、会長、理事代表1名、事務局職員にて献花式を厳粛に行いました。

実施日 8月25日(火)
会場 札幌斎場



<奨学金の支給>

区分	1年生	2年生	3年生	4年生	計
新規	12	1	6		19
継続		10	11		21
計	12	11	17		40

◎交歓交流事業

レクリエーション・年末交歓会

今年度は、新型コロナウイルス感染症の収束の見通しがたないため、中止となりましたが、それに代えて、ご家族の交流を応援するため、109家庭に商品券(1家庭5千円分、第2子以降は1人につき千円ずつ追加)を贈呈しました。



図書カードありがとうございます。
とつてもうれしかったです。
しょうらい私はいつばな人間になりたい
です。

江別市 小学2年生

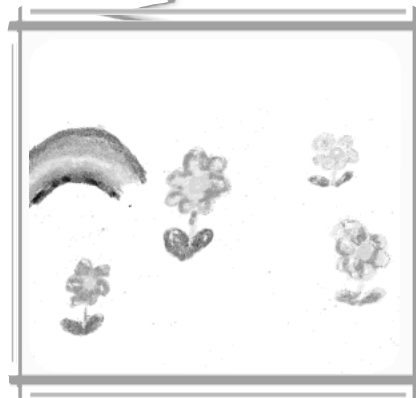

◎イラストとお便りをいただきました。
ありがとうございます。

◎交通遺児実態調査

この調査は、多くの皆様の協力をいただいて毎年実施しているもので、本会事業の基礎資料として活用しております。

令和2年度調査における道内の交通遺児数は206名です。



区分	幼児	小学生	中学生	高校生	大学生	短大等	計	世帯数	家族数
札幌市	—	10	11	25	10	2	58	42	138
石狩地区	—	1	—	3	—	1	5	4	12
渡島地区	—	2	5	7	1	2	17	9	31
檜山地区	—	—	—	—	—	—	—	—	—
後志地区	—	3	2	7	2	1	15	10	31
空知地区	2	—	3	5	4	1	15	12	35
上川地区	1	4	3	12	1	—	21	14	46
留萌地区	—	—	—	—	—	—	—	—	—
宗谷地区	—	—	—	—	—	—	—	—	—
ホップ地区	—	2	—	5	2	2	11	8	21
胆振地区	1	3	2	6	—	—	12	6	22
日高地区	—	1	2	3	1	1	8	4	15
十勝地区	—	3	6	5	—	1	15	11	34
釧路地区	—	11	5	6	1	—	23	14	46
根室地区	1	2	1	1	—	1	6	4	18
合計	5	42	40	85	22	12	206	138	449

温かいご支援ありがとうございます

次の方々から浄財が寄せられました。令和元年1月1日から令和2年12月31日までの分を報告（順不同）します。

◎寄付金

(単位;円)

ご寄付者名(敬称略)	金額	ご寄付者名(敬称略)	金額
匿名	12,000	(株)函館新聞社	10,000
札幌中古自動車販売協会	200,000	北海道中央バス労働組合	300,000
宮本剛典	12,000	中央バスOB会	200,000
MS保険サービス北海道(株)	134,600	北海道コカ・コーラボトリング(株)	75,082
(株)丸日日諸産業 役職員一同	55,080	(一社)北海道警友会	100,000
ツカダリサイクルセンター	24,000	キープグローウスグループカ自慢の仲間たち	55,100
交通友の会	54,000	三宅孝司	15,000
(有)ミートショップあんぼ	5,000	吉野昌子	20,000
匿名	100,000	匿名	3,000,000
(株)中央バス自動車学園	39,059	ワンボックスレンタカー	87,380
(一社)北海道指定自動車教習所協会	200,000	(一社)札幌斎場	150,000
アトムクス(株)	30,000	野々村弘子	20,000
山光運輸(株)	500,000	片田拓己	50,000
北海道商工会青年部連合会	1,990,197	西川昌利	20,000
札幌白石交通安全協会女性ドライバー部会	4,000	札幌清田ライオンズクラブ	79,302
札幌遊技業協同組合	200,000	共通運送(株)	200,000
(株)鉄工団地自動車学園	50,000	匿名	20,000
(株)三笠精算事務所	50,800	(株)北海道新聞社	630,000
(株)ほくていホールディングス	300,000	匿名	10,000
匿名	80,000	匿名	5,000
三愛自動車工業(株)	300,000	(一社)日本自動車販売協会連合会札幌支部	50,000
札幌地区トラック協会札幌白石支部	55,000	西村寛幸	10,000
耕友五月会	10,000	JA共済連北海道役職員一同	195,804
匿名	2,000,000	札幌アカンヤライオンズクラブ	50,000
匿名	69,027	遠藤俊郎	30,000
匿名	100,000	故平谷輝人	25,000
匿名	100,000	宮井能雅	50,000
(株)エース	1,000,000	北海道西濃運輸労働組合	350,000
匿名	30,000	北海道郵便通送(株)	100,000
鈴木カツエ	100,000	匿名	20,000
楠原幸一	10,000	匿名	20,000
匿名	40,000	(株)大川	14,401
匿名	50,000	匿名	100,000
匿名	50,000	北央信用組合	559,747
島田禮子	300,000	匿名	100,000

◎募金箱

設置者名(敬称略)	金額	設置者名(敬称略)	金額
イオン北海道(株)	2,463,098	ホテルサッポロメッツ	2,100
(一財)弘仁会	5,617	平和園 太平店	11,490
札幌医科大学事務局(東警備室)	4,926	トリンプ・インターナショナル・ジャパン(株)	1,076
札幌医科大学事務局(防災センター)	21,765		

みなさまからの寄稿

今年コロナの影響で規模を縮小して学校祭を行うことになりました。私は生徒会役員なので、企画から運営まで、毎日遅くまで残り作業を行いました。当日も忙しくすぐく疲れましたが、周りの人に助けられ、成功することができました。

日高町 高校2年生

いつも図書カードをくれてありがとうございます。大切に読ませていただきます。

マンガを大事にかおつとW

弟子屈町 小学3年生

来年で高3です。最後の年は参加したいです。コロナなど大変な年になりましたが、悔いなく、勉強や部活をがんばりたいです。父が亡くなり、17年です。毎年たくさん楽しんでいるなど感謝しています。本当にありがとうございます。

札幌市 高校2年生

わたしは今、小学校四年生です。バドミントン、水泳をがんばっています。

こん虫が好きなので図書カードで図かんを買いました。ありがとうございます。

苫小牧市 小学4年生



札幌市 小学6年生

いつもお世話になっております。今年もクリスマスカードや図書カード、今回は商品券も頂きありがとうございます。今年はいろいろ大変な一年でした。来年は、学校生活も元どおりにお過ごせませうように祈っています。皆様に支えられ、娘はいい子に育ちました。保育士の夢に向かって頑張っています。奨学金ありがとうございます。とても助かっています。

余市町 高校1年生の保護者

今年の一年間を振り返る上でやはり新型コロナウイルスの脅威ということがとても大きかったと思います。大学の授業はオンラインになり、わざわざ約束をしなくても友人と会うこともできず、さらに会うだけで大きな責任を持たなければいけないといった息が詰まるような一年間でした。特に大学生活二年目として周りの環境や一人暮らしにも慣れ、これからやりたいことをどんどんやるぞ！という時期での活動自粛だったので戸惑いは大きかったです。

私は大学でフランス文学を学んでいますが、それとは別に大学を卒業するまでに自分の英語力に自信をつけることを目標として英語部の活動をおこなっています。部活では観光地で外国人へのガイド等を行っていましたが、外での活動ができず家で一人での時間が増えた分、より一層自学に力を入れなければならぬと感じています。

今年コロナウイルスに振り回されっぱなしでしたが、来年は就活なども始まるため、いつ終息するかもわからないこのコロナ渦とできるだけうまく付き合いたいながら大学生活を送っていききたいと思えます。

神奈川県 大学2年生



事務局より

◆ 本会の事業案内は、該当する方に直接郵便で送付しておりますが、該当しているのに届かない場合は、事務局までお問い合わせください。

◆ なお、本会ホームページから、奨学金などの各種育英奨学事業の申請書が取り出せるようになっておりますので、ご活用ください。

◆ 本会が実施する事業は、全て贈呈であり、返済の必要がありません。どうぞ遠慮なくご利用ください。

◆ 今年度は会報「はまなす」への投稿を募集しました。すべて載せることはできませんでしたが、お寄せ頂いた皆様にはこの場を借りてお礼を申し上げます。ありがとうございます。

◆ 本会へのご意見・ご要望がありましたら、遠慮なくお寄せください。

◆ 毎年、次の機会を利用して、本会に対する意見や要望、相談などをお受けしておりますので是非お寄せください。

- ・ 年間の行事予定の送付時 (3月)
- ・ 修学旅行支援金の案内時 (5月)
- ・ 図書カードの贈呈時 (12月)



事務局

TEL 〇一一・二三二・八六八八
FAX 〇一一・二三二・八六八九

会員の異動(令和2年・敬称略)

(正会員)

入会 北海道いすゞ自動車(株) 札幌東支店

北海道日野自動車(株)

退会 ジェイ・アール北海道バス(株)

(賛助会員)

退会 (株) 山田組